UNIUNEA ARTIȘTILOR PLASTICI DIN ROMÂNIA
FILIALA PLOIEȘTI

salonul de primăvară

mai 2012

SALONUL ARTELOR

PLOIEŞTI

mai 2012

Consiliul Judeţean Prahova
Muzeul Judeţean de Artă Prahova „Ion Ionescu-Quintus“
Ploieşti, Bulevardul Independenţei nr.1
Telefon: +40-244511375
+40-244522264
e-mail: office@artmuseum.ro

Uniunea Artiştilor Plastici din România
Filiala Ploieşti

Primăria Municipiului Ploieşti
Casa de Cultură „I. L. Caragiale“ a Municipiului Ploieşti

EDITURA ART
Ploieşti, B-dul Independenţei nr. 1
Tel. +40-244-522.264, fax +40-244-511.375

Mai 2012

© Muzeul Judeţean de Artă Prahova „Ion Ionescu-Quintus“
ISBN: 978-606-8019-26-0

Viziune grafică şi fotografie: Valter PARASCHIVESCU
Coperta: Cristian ANGHEL
DTP: Mariana DĂSCĂLACHE

Ovidiu Paștina, ***Crini***, ulei/PFL, 55x46 cm

Valeriu Scărlătescu, ***Ulcică cu flori***, acrilic/pânză, 30x30 cm

Tiberius Adet, ***Florența***, ulei/pânză, 100x130 cm

Loredana Ene, ***Anteră***, acrilic/pânză, 80x80 cm

Alina Dumitrescu, ***După ploaie***, acrilic/pânză, 70x70 cm

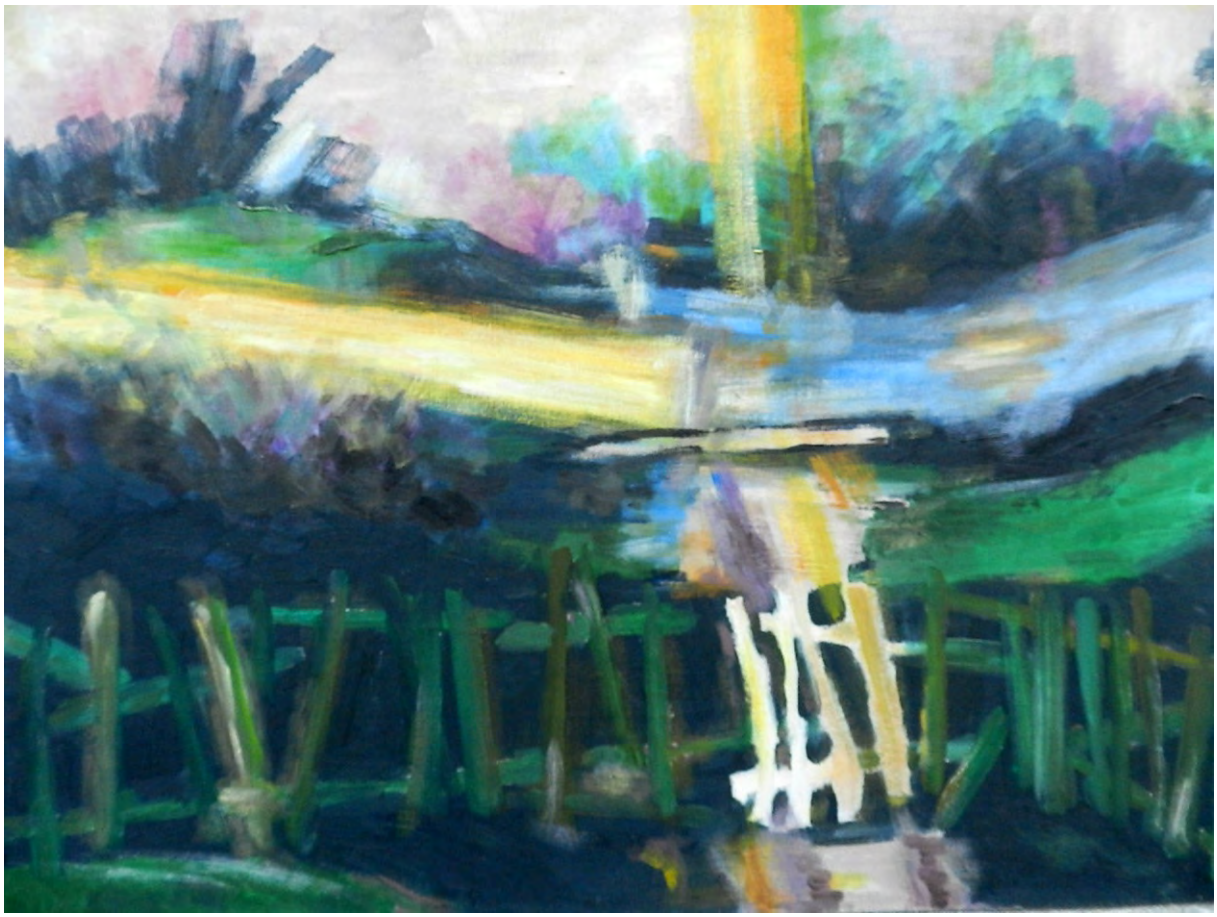

Mirela Petria, ***Peisaj***, ulei/pânză, 69,5x85 cm

Ion Şinca, ***Sălcii,*** ulei/pânză, 60x60 cm

Valter Paraschivescu, ***La piață***, ulei/pânză, 50x60 cm

Marcel Bejgu, ***Silvaşu de Sus***, ulei/pânză, 50x60 cm

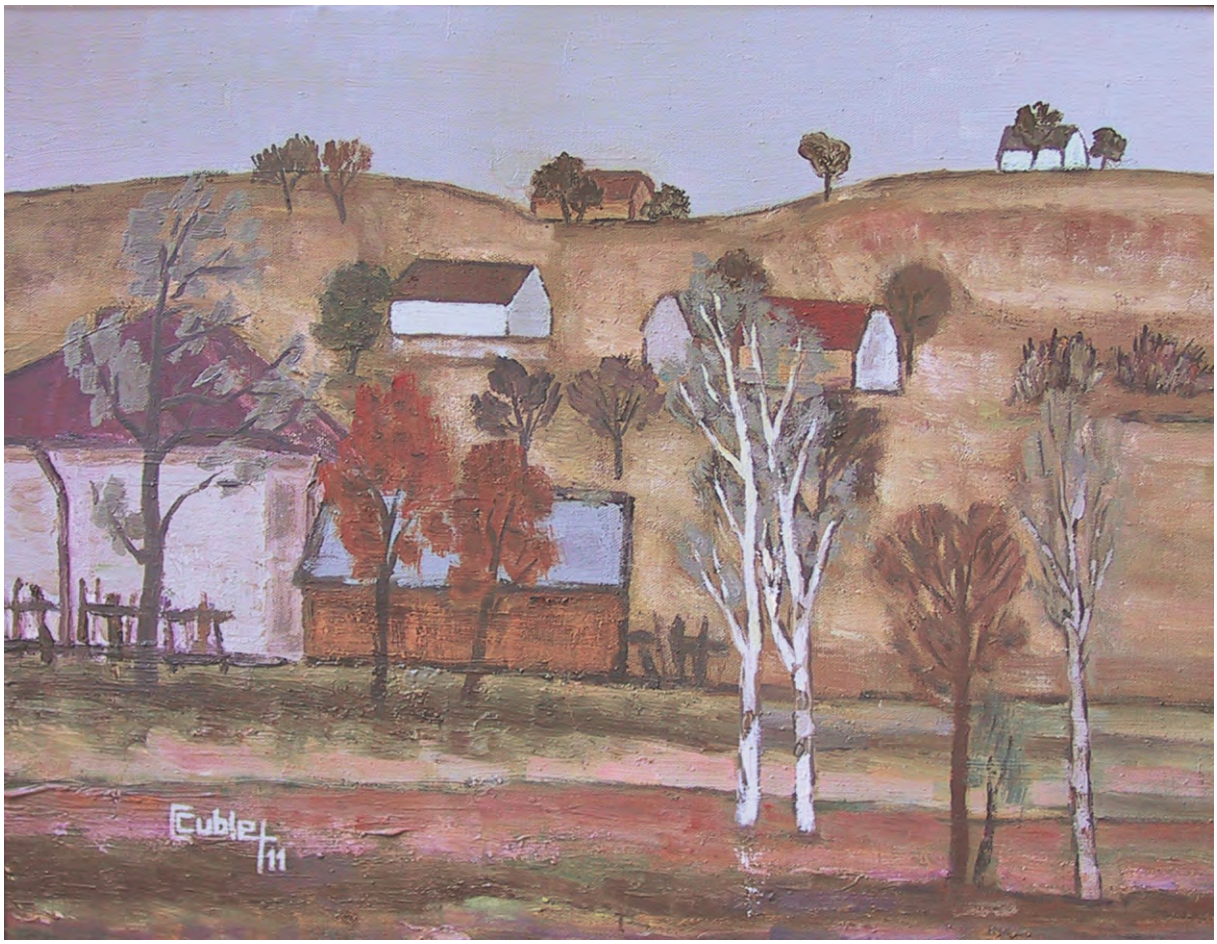

Corneliu Cubleşan, ***Peisaj de toamnă***, ulei/pânză, 40x50 cm

Marilena Ghiorghiță, ***La Balcic***, acrilic/pânză, 40x40 cm

Mihaela Teodorescu, ***Drum cu chiparoși***, ulei/pânză, 40x40 cm

Constantin Mazuru, ***Geamia din Balcic***, ulei/pânză, 70x50 cm

Inga Edu, ***Butuceni***, ulei/pânză, 40x60 cm

Elisabeta Stănculescu, ***Magnolie***, acrilic/pânză, 70x50 cm

Dan Alexiu, ***Iarna pe uliță***, ulei/pânză, 40x60 cm

Camelia Profirescu, ***Primăvară***, acrilic/pânză, 60x80 cm

Mihaela Ilie, ***Năvalnica primăvară***, acrilic/pânză, 40x60 cm

Emil Mica, ***Valuri de gânduri***, acrilic/pânză, 130x63 cm

Veniamin Caminschi, ***Le solitaire***, acrilic/pânză, 60x70 cm

Miltiade Nistoroiu, ***Compoziție***, acrilic/pânză, 120x60 cm

Ana Oprișoreanu, ***Plein air***, acrilic/pânză, 66x72 cm

Florin Șuțu, ***Cuvinte înzăpezite***, acrilic/pânză, 61x51 cm

Victor Munteanu, ***Natură statică***, ulei/pânză, 60x80 cm

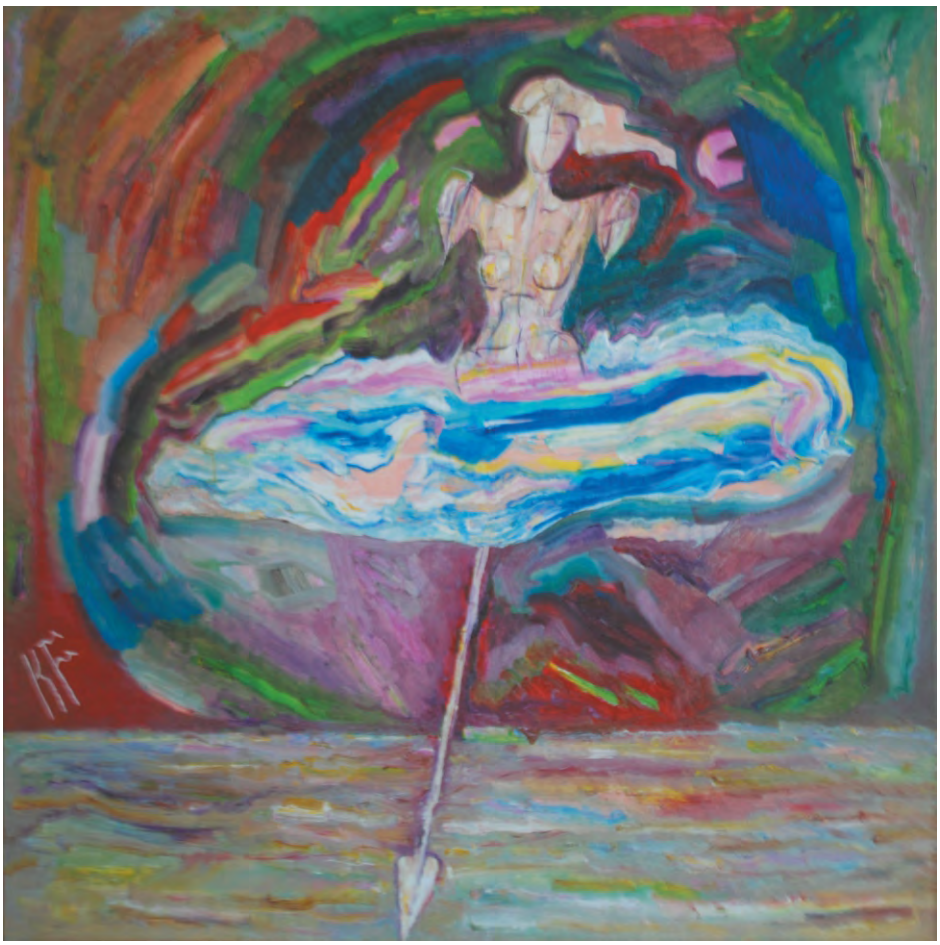

Filip Köllö, ***Pirueta***, ulei/pânză, 100x100 cm

Florica Ionescu, ***Compoziție***, acrilic/pânză, 55x50 cm

Ana-Maria Bărbos, ***Arbore***, acrilic/pânză, 70x50 cm

Adrian Nicolae, ***Adiere muzicală***, ulei/pânză, 60x70 cm

Geanina Sfinteş, ***Natură***, ulei/pânză, 50x50 cm

Tănase Mocănescu, ***Margine de pădure***, ulei/pânză, 50x60 cm

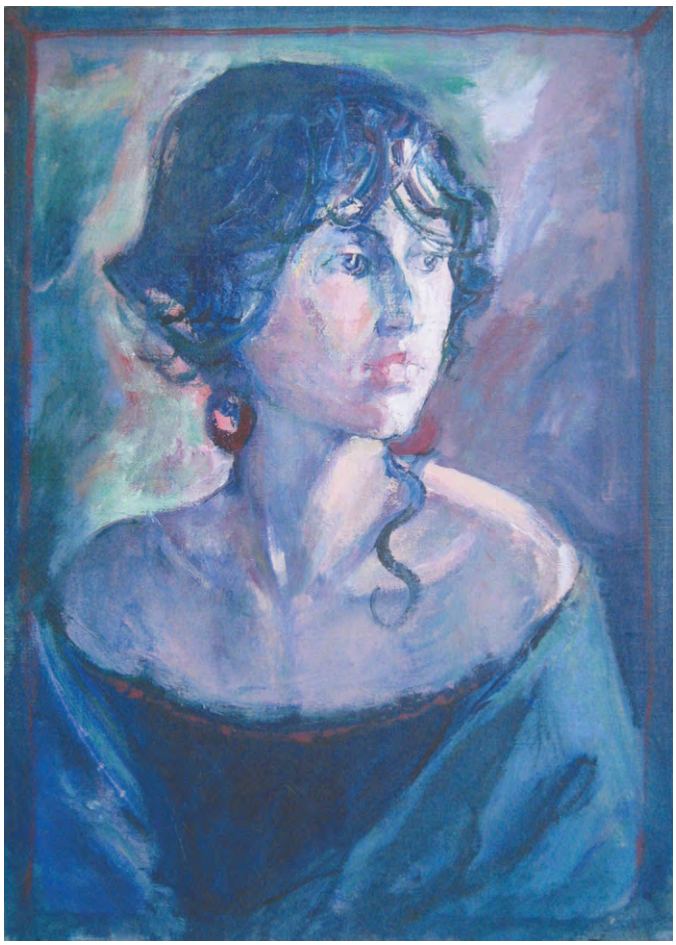

Rita Bădulescu, ***Portret***, ulei/pânză, 70x50 cm

Daniela Rândaşu, ***Nostalgie***, tehnică mixtă, 60x60 cm

Lidia Nicolae, ***Paiaţe***, acrilic/pânză, 60x40 cm

Mariana Voicu, ***Omul pasăre***, ulei/pânză, 50x70 cm

Daniela Moraru, ***Armonie în roşu***, ulei/pânză, 50x70 cm

Virgil Potârcă, ***Peisaj***, ulei/pânză, 50x70 cm

Mihaela Laslo, ***Simboluri***, acrilic/carton maruflat, 40x35 cm

Raluca Vasilescu, ***Înger***, acrilic/pânză, 30x40 cm

Emanuela Ceapă, ***Vară***, ulei/carton, 50x40 cm

Valerica Neacşu-Zaharia, ***Pom înflorit,*** ulei/pânză, 40x50 cm

Maria Urian, ***Colţ cu plante***, ulei/pânză, 60x50 cm

Emil Craioveanu, ***Copac***, tehnică mixtă/pânză, 33x33 cm

Speranţa Ştefănescu, ***Armonie***, ulei/pânză, 57x43 cm

Ana-Maria Drăgoi, ***Ciclamene,*** ulei/pânză, 43,5x30 cm

Cristian Anghel, ***Incubaţie***, tehnică mixtă, 70x60 cm

Anca Hurubaru, ***Gând***, tehnică mixtă, 50x50 cm

Iolanda Toncea, ***Apus***, monotipie, 40x30 cm

Maria Băbușanu, ***Peisaj la mare,*** guașă, 24x30 cm

Ileana Dăscălescu, ***Hortensie***, acuarelă, 50x40 cm

Alexandru Ionescu, ***Natură statică cu viorele***, acuarelă, 35x30 cm

Marilena Marian, ***Compoziție***, acuarelă, 21x30 cm

Ionel Dunea, ***Grota miresei,*** tehnică mixtă, 30x40 cm

Mina Ignat, ***Compoziție III***, tehnică mixtă, 70x50 cm

Iulia Ignat, ***Vis cu pisici***, colaj, 42,5x54,5 cm

Liliana Marin, ***Circuit***, lut ars glazurat, 30x30x15 cm

Lucreția Milea, ***Aripi,*** porțelan glazurat, 30x18x22 cm

Mihail Manta, ***Timpuri***, tehnică mixtă, 80x80x30 cm

Lucian Oprea, ***Sfântul Nicolae,*** icoană/lemn 41x28,5 cm

SCULPTURĂ

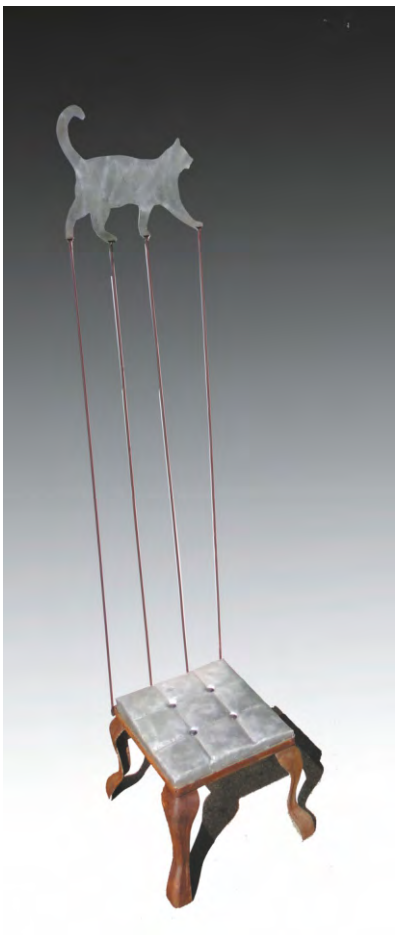

Marius Stroe, ***Loc***, metal, 180x40x40 cm

Alfred Dumitriu, ***Candidat,*** metal, 69x41x12 cm

Cristian Bedivan, ***Carte sigilată*,** tehnică mixtă, 35x20 cm

Ștefania Stroe, *Poftă,* lemn, ceramică, 140x30x30 cm

Ștefan Macovei, ***Convieţuire***, argilă, 50x30x30 cm

Justin Bratu, ***Mamă cu copil,*** lemn, 55x35x15 cm

Nicolae Lupu, ***Țanțoșul*,** lemn, 70x33x23 cm

Constantin Ionescu, ***Savantlâc***, lemn, 42x32x9 cm

Pictură

Tiberius Adet
Dan Alexiu
Cristian Anghel
Rita Bădulescu
Ana-Maria Bărbos
Marcel Bejgu
Veniamin Caminschi
Emanuela Ceapă
Emil Craioveanu
Corneliu Cubleşan
Anca-Maria Drăgoi
Alina Dumitrescu
Inga Edu
Loredana Ene
Marilena Ghiorghiţă
Mihaela Ilie
Florica Ionescu
Filip Köllö
Mihaela Laslo
Constantin Mazuru
Emil Mica
Tănase Mocănescu
Daniela Moraru
Victor Munteanu
Adrian Nicolae
Lidia Nicolae
Miltiade Nistoroiu
Ana Oprişoreanu
Valter Paraschivescu
Ovidiu Paştina
Mirela Petria
Virgil Potârcă
Camelia Profirescu
Daniela Rândaşu
Valeriu Scărlătescu
Geanina Sfinteş
Ion Şinca
Elisabeta Stănciulescu
Speranţa Ştefănescu
Florin Şuţu
Mihaela Teodorescu
Maria Urian
Valerica Zahiu
Raluca Vasilescu
Mariana Voicu

Grafică

Maria Băbuşanu
Ileana Dăscălescu
Ionel Dunea
Anca Hurubaru
Iulia Ignat
Mina Ignat
Alexandru Ionescu
Marilena Marian
Iolanda Toncea

Artă decorativă

Liliana Marin
Mihail Manta
Lucreţia Milea
Lucian Oprea

Sculptură

Cristian Bedivan
Justin Bratu
Constantin Ionescu
Alfred Dumitriu
Nicolae Lupu
Ştefan Macovei
Marius Stroe
Ştefania Stroe

EDIT ART
978-606-8019-26-0